

MINI B MANHÃ - PROFESSORAS ALINE, ANA DE 16 A 20 DE MARÇO

VAMOS RELEMBRAR O QUE FIZEMOS NA SEMANA PASSADA!

TERÇA-FEIRA
MÚSICA E
MINI CIDADE

LUZ, SOMBRA AÇÃO!

Com lanternas nas mãos e suportes feitos de rolinhos de papel, as crianças irão tentar projetar a luz na parede e observar as imagens que surgem nesse encontro entre luz e sombras.

Intenções: Curiosidades, Exploração entre luz, sombra, forma e imaginação.

QUE TAL FAZER EM CASA?
Clica aqui para saber como faz!



SEGUNDA-FEIRA TANQUE DE AREIA

(Desenho com Giz molhado)



Brincadeira simbólica "Festa de aniversário"

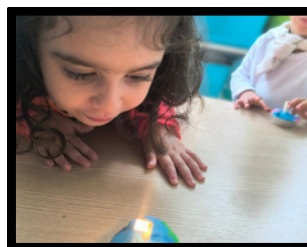

Linhas com areia colorida
Caixa de luz



BRINQUEDO DE CASA
Não se esqueçam de enviar o brinquedo de casa para compartilhar!

SEXTA-FEIRA PSICOMOTRICIDADE E PÁTIO

ACOLHIDA
ROTINA
LANCHE
HIGIENE
HISTÓRIA

QUARTA-FEIRA QUINTAL

DESENHO COM CARVÃO "LINHAS"

As crianças serão convidadas a explorar o carvão sobre o papel kraft, observando seus traços, manchas e possibilidades de desenho. Ao deslizar o carvão pelo papel e também esfumar com os dedos, poderão experimentar diferentes marcas e movimentos, descobrindo novas formas de se expressar.

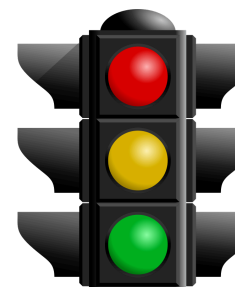

BRINCADEIRA CANTADA QUE BICHO É ESSE?

As figurinhas com animais impressos estarão disponíveis na roda. Enquanto ouvimos a música, as crianças terão o desafio de observar, escutar e encontrar o animal correspondente ao som que aparece na canção.

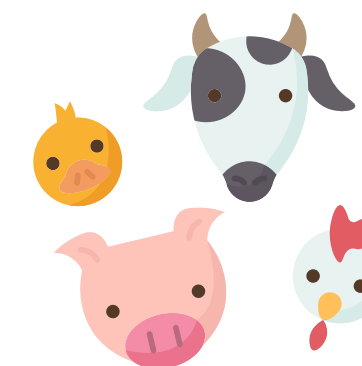

Proben

PAINEL DA NATUREZA

AS CRIANÇAS SERÃO CONVIDADAS A PASSEAR PELO QUINTAL EM BUSCA DE PEQUENOS TESOUROS DA NATUREZA. DURANTE A EXPLORAÇÃO, IRÃO OBSERVAR E COLETAR FLORES E FOLHAS ENCONTRADAS PELO CAMINHO, PERCEBENDO SUAS CORES, FORMAS E TEXTURAS.

Depois da coleta, nos reuniremos para organizar os elementos encontrados. Com cuidado e curiosidade, as crianças irão colar as flores e folhas no papel com contact, criando juntas um lindo painel da natureza.

CLUBE DO LEITOR

Esse momento é aguardado por todos!
Em roda, as crianças serão convidadas a escolher um livro especial para lerem juntamente com a família no final de semana.

Intenções: Atenção - Escolhas - Decisão- Repertório- Zelo



Conheça um pouquinho das obras dessa artista!



QUINTA-FEIRA BRINQUEDÃO E AQUABEN

COLAGEM E SOBREPOSIÇÃO

Inspiradas nas composições da artista brasileira **Beatriz Milhazes**, as crianças serão convidadas a explorar colagens e sobreposições utilizando tiras de diferentes formatos de papéis. Ao colar e sobrepor essas tiras, poderão experimentar diversas formas de composição, observando como as camadas se encontram, se cruzam e se transformam. A proposta busca incentivar a experimentação, a percepção visual e a expressão artística e criativa.